

มนต์นรินทร์ เรืองจิตต์



ผู้ประเมินที่มีสังกัดองค์กร
การอบรมเชิงปฏิบัติการหลักสูตรประเมินผลสัมฤทธิ์ทางสังคม social
impact/SROI practitioner

Rating

Viewer 355

SDGs Focus



ข้อมูลความเชี่ยวชาญของผู้ประเมิน

ประเภทองค์กร : ภาคธุรกิจ

กลุ่มเป้าหมาย :

1. ผู้ประกอบการ/ภาคธุรกิจ
2. หน่วยงาน/องค์กรภาครัฐ/นโยบาย
3. ผู้นำชุมชน/กลุ่มวิสาหกิจชุมชน/ผู้ประกอบการทางสังคม
4. สถาบันการศึกษา/นักวิจัย/นักวิชาการ

พื้นที่เป้าหมาย : 1. ลำปาง

ประสบการณ์ : น้อยกว่า 1 ปี

สถานะวิชาชีพ : ผู้ประเมิน (Assessor)

Contact : Email: ruangjitt@gmail.com

รายงานที่เกี่ยวข้อง (IMPACT REPORT)

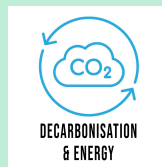
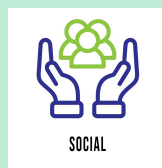



Open Impact Data Tel : 089-680-1233, 090-669-3961 Email : oid@nisecorporation.com Web : openimpactdata.net