

# ศูนย์วิจัยด้านโครงสร้างพื้นฐานสีเขียวและเทคโนโลยีการขนส่ง (GITT) คณะวิศวกรรมศาสตร์ มหาวิทยาลัยเชียงใหม่

Rating  
Viewer

1153

SDGs Focus



ศูนย์วิจัยด้านโครงสร้างพื้นฐานสีเขียวและเทคโนโลยีการขนส่ง (GITT) สังกัดภายใต้ภาควิชา คณะวิศวกรรมศาสตร์ มหาวิทยาลัยเชียงใหม่ เพื่อวิจัยด้านเทคโนโลยีการขนส่ง โครงสร้างพื้นฐานด้านการขนส่ง และความปลอดภัยทางถนน

ประเภทองค์กร : ภาครัฐการศึกษา  
ปีที่เริ่มดำเนินกิจการ : 2558 (-532)  
พื้นที่ดำเนินงาน : 1. ภาคเหนือ  
กลุ่มเป้าหมาย : 1. สถาบันการศึกษา/นักวิจัย/นักวิชาการ  
Contact : Tel: 0844904261  
Email: suwanmanee.ns@gmail.com

## รายงานที่เกี่ยวข้อง (IMPACT REPORT)

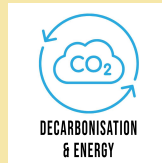
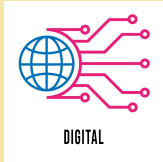
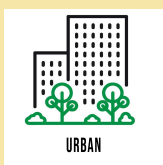



Open Impact Data Tel : 089-680-1233, 090-669-3961 Email : [oid@nisecorporation.com](mailto:oid@nisecorporation.com) Web : [openimpactdata.net](http://openimpactdata.net)